

REGLAMENTO

II MUN FIESTAS DE AZUÉBAR 2016

Artículo 1. Organizador y nombre del evento deportivo

El Ayuntamiento de Azuébar, con el patrocinio de la Diputación de Castellón y en colaboración con la Comisión de Fiestas y el C.A. Ramblas de Azuébar, organiza la II MUN (Milla Urbana Nocturna) Fiestas de Azuébar.

Artículo 2. Categorías

- **Chupetín:** nacidos desde 2009.
 - **Infantil:** nacidos desde 2001 hasta 2008.
 - **Absoluta:** nacidos antes de 2001.
 - **Exhibición:** aquellos atletas que la organización considere que tienen un elevado nivel competitivo.
- Cada participante solo podrá participar en **una categoría**.

Artículo 3. Horarios

Las carreras **darán comienzo** a las 21:30 h. del domingo 14 de agosto de 2016, con salida y llegada en la calle Escultor Víctor-Hino, desde las Piscinas Municipales.

Categoría	Distancia	Hora	Vueltas
Chupetín	350m	21:30	Vuelta A
Infantil	950m	21:45	Vuelta C
Absoluta	1 609m	22:00	Vuelta C + D
Exhibición	1 609m	22:30	Vuelta A + (B x 3)

(Ver planos de recorridos al final del documento)

El **tiempo máximo** para completar cada prueba será de **10 minutos**. Los participantes que finalicen la prueba dentro de este tiempo, tendrán derecho a la camiseta técnica o gymbag infantil de regalo.

Artículo 4. Inscripciones

Las inscripciones costarán **1€ para chupetín e infantil y 2€ para absoluto**. El número de participantes máximo por categoría es el siguiente:

- **Categoría chupetín**, máximo 30 participantes.
- **Categoría infantil**, máximo 50 participantes.
- **Categoría absoluta**, máximo 170 participantes.
- **Categoría exhibición**, máximo 20 participantes.

Las inscripciones se realizarán del siguiente modo en función de la categoría. **Todos los menores de edad deberán acompañar la autorización del padre/madre/tutor.**

- **EXHIBICIÓN - CORREO ELECTRÓNICO:** enviando un correo a ramblasazuebar@hotmail.com con el nombre, apellidos, DNI, teléfono de contacto y marcas personales o resultados destacados del participante hasta el miércoles 10 de agosto. La organización contactará con el remitente y confirmará o no la inscripción.

- **NOTA IMPORTANTE:** En caso de que no se alcance un mínimo de 5 participantes masculinos y 5 participantes femeninas, la organización se reserva la posibilidad de anular la prueba de exhibición. Si se diese este caso, se comunicaría esta decisión a los inscritos.
- **ABSOLUTA - INSCRIPCIÓN ONLINE:** a través de la página web de www.tdpevents.es hasta el miércoles 10 de agosto. También en el **Ayuntamiento de Azuébar de forma presencial** hasta ese mismo día. En ambos casos el pago se realizará a la entrega del dorsal el día de la prueba.
- **CHUPETÍN E INFANTIL – AYUNTAMIENTO DE AZUEBAR:** rellenando presencialmente un formulario en el ayuntamiento de Azuébar hasta el jueves 11 de agosto.
- **EL MISMO DÍA DE LA CARRERA:** según disponibilidad de dorsales, para las categorías chupetín, infantil y absoluta en la mesa de cronometraje junto a la línea de salida **desde las 18:00 horas hasta las 20:30. Debido a lo ajustado de los horarios, se aplicará con rigurosidad.**

Artículo 5. Dorsales, chips y camiseta técnica

La prueba será cronometra mediante **chip retornable**. Tanto el dorsal como el chip deberán ser recogidos por los participantes **desde las 18:00 hasta las 20:30 horas** en las mesas habilitadas por la organización junto a la línea de salida, previo pago de la inscripción. *Debido a lo ajustado de los horarios, se aplicará con rigurosidad.*

La **camiseta técnica y el gymbag infantil** se entregarán al **devolver el chip** en la meta, a la finalización de cada prueba, siempre y cuando se haya finalizado dentro del **tiempo máximo establecido de 10 minutos**.

Artículo 6. Trofeos y Premios

La entrega se realizará **al finalizar la carrera exhibición**, junto a la zona de META.

PRUEBA	1º	2º	3º	4º	5º
CHUPETIN – Masculino/Femenino	MEDALLA	MEDALLA	MEDALLA		
INFANTIL – Masculino/Femenino	TROFEO	TROFEO	TROFEO		
ABSOLUTA – Masculino/Femenino	TROFEO + jamón y vino	TROFEO + queso y vino	TROFEO + dulces y cava		
Absoluta AZUEBER@S Masculino/Femenino	VALE 30€	VALE 20€	VALE 10€		
EXHIBICION – Masculino/Femenino	TROFEO +150€	TROFEO + 100€	TROFEO + 50€	30€	15€

La categoría Absoluta Azueber@s se establece únicamente a efectos de premios. Aplicará a l@s censad@s en Azuébar en el último censo oficial disponible. Los VALES se podrán canjear por productos en los establecimientos (bares y comercios) de la localidad que han contribuido a la celebración de la prueba. Este premio es acumulable a los de la categoría Absoluta.

Los premios de las categorías absolutas podrán variar en función de los obsequios que pueda conseguir la organización.

Los premios están patrocinados por varios colaboradores según se indica en los carteles de la prueba. La organización agradece sinceramente estas aportaciones que son imprescindibles para poder afrontar los costes de la carrera en el formato actual.

Artículo 7. Derechos

Con la inscripción en la prueba se tiene derecho a:

- o Los **avituallamientos** establecidos en meta.
- o Estar cubierto por el **seguro** de Responsabilidad Civil y **seguro** de Accidentes Deportivos.
- o Asistencia sanitaria.
- o **Duchas** en el Polideportivo Municipal de la Piscina.
- o **Camiseta técnica** (infantil, absoluto y exhibición) o **gymbag infantil** (chupetín) al devolver el chip en la meta.



Artículo 8. Cumplimiento.

Todo aquel participante que no cumpla con el presente reglamento, o no lleve correctamente puesto el dorsal, o no complete el recorrido en su totalidad y dentro de los límites de tiempo establecidos o muestre un comportamiento irrespetuoso hacia otros participantes o el público o el entorno podrá ser descalificado.

Artículo 9. Derechos de imagen

Los participantes ceden sus derechos de imagen a la organización al aceptar el reglamento.

Artículo 10. Seguridad.

Los participantes por el hecho de inscribirse declaran estar en buena forma física. La organización dispone de un seguro de responsabilidad civil y de accidente y no se hace responsable de los daños físicos o morales producidos por un padecimiento anterior del participante, imprudencia o incumplimiento del reglamento.

Artículo 11. Recorridos y puntos de interés.

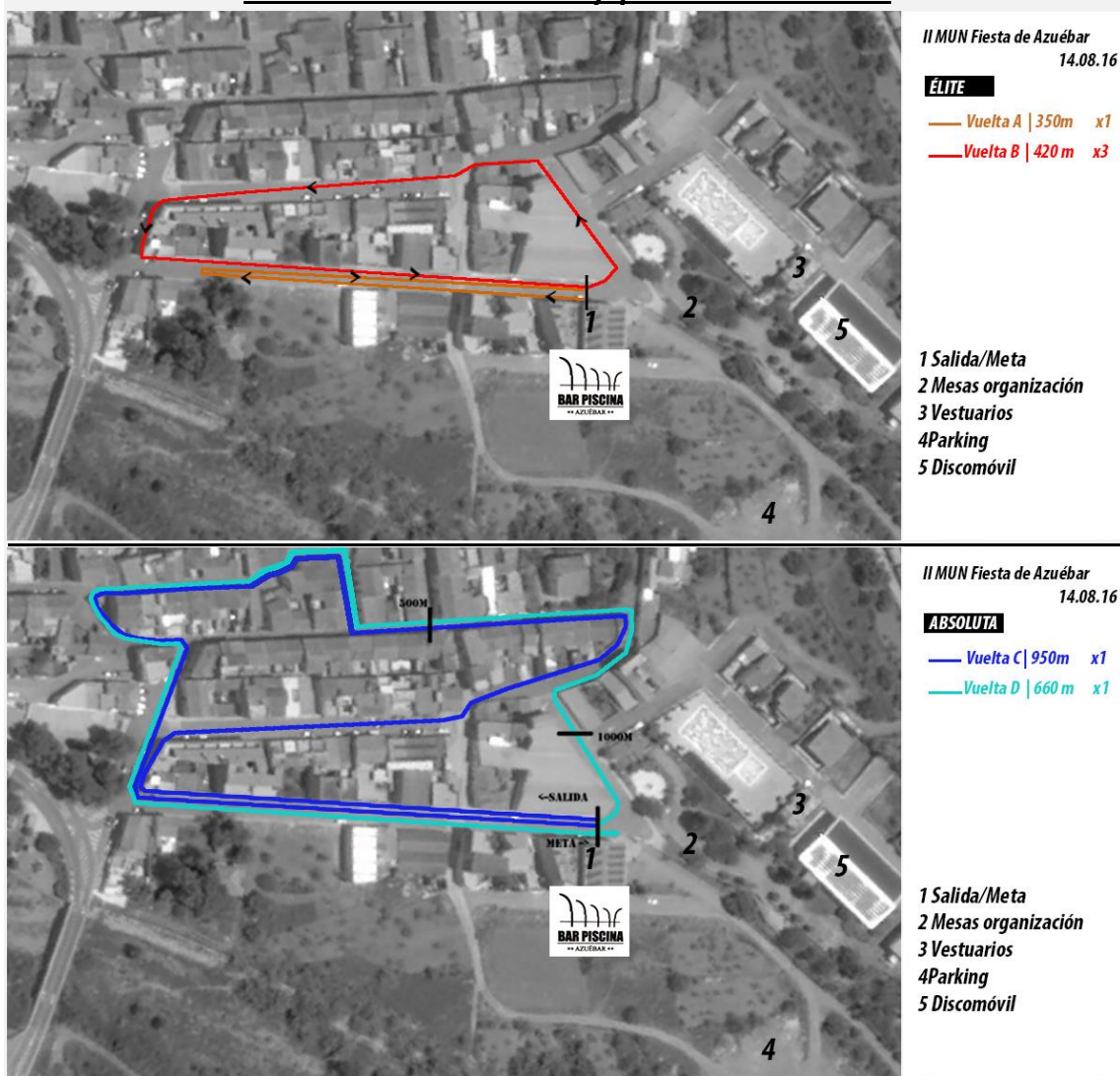

- Chupetín 1 vuelta A
- Infantil 1 vuelta C
- Absoluta 1 vuelta C + 1 vuelta D
- Exhibición 1 vuelta A +3 vueltas B

Recorrido y calentamiento previo. La carrera se realizará coincidiendo con las Fiestas Patronales de Azuébar. Debido a la planificación de otros actos festivos previstos para ese día, de 20:00 a 21:15 horas se celebrará la Procesión, que recorre parte del itinerario de la carrera. Esa zona estará restringida hasta la finalización de dicho acto.

Parking. La organización ha dispuesto una zona de **parking (zona 4)**, en el antiguo campo de fútbol, además del disponible en las calles de alrededor del circuito.

ORGANIZA: AYTO. DE AZUÉBAR

PATROCINA: DIPUTACIÓN DE CASTELLÓN



COLABORAN en la organización del evento: COMISIÓN DE FIESTAS y C.A. RAMBLAS DE AZUÉBAR